

Geltungsbereich gem. Aufstellungsbeschluss vom 08.10.19

0,420 * 0,297 = 0,12 m² Layout: Aufstellungsbeschluss_A3 Quer

ro ingenieure gmbh 97082 Würzburg 0931/304580 26.05.2020

Dieser(r) Untertage/Plan darf ohne vorherige Genehmigung des Erstellers nicht veröffentlicht, vervielfältigt oder geändert, noch für ein anderes Bauvorhaben genutzt werden, als für das auf dem Plankopf/Beschriftung ausgewiesen ist.

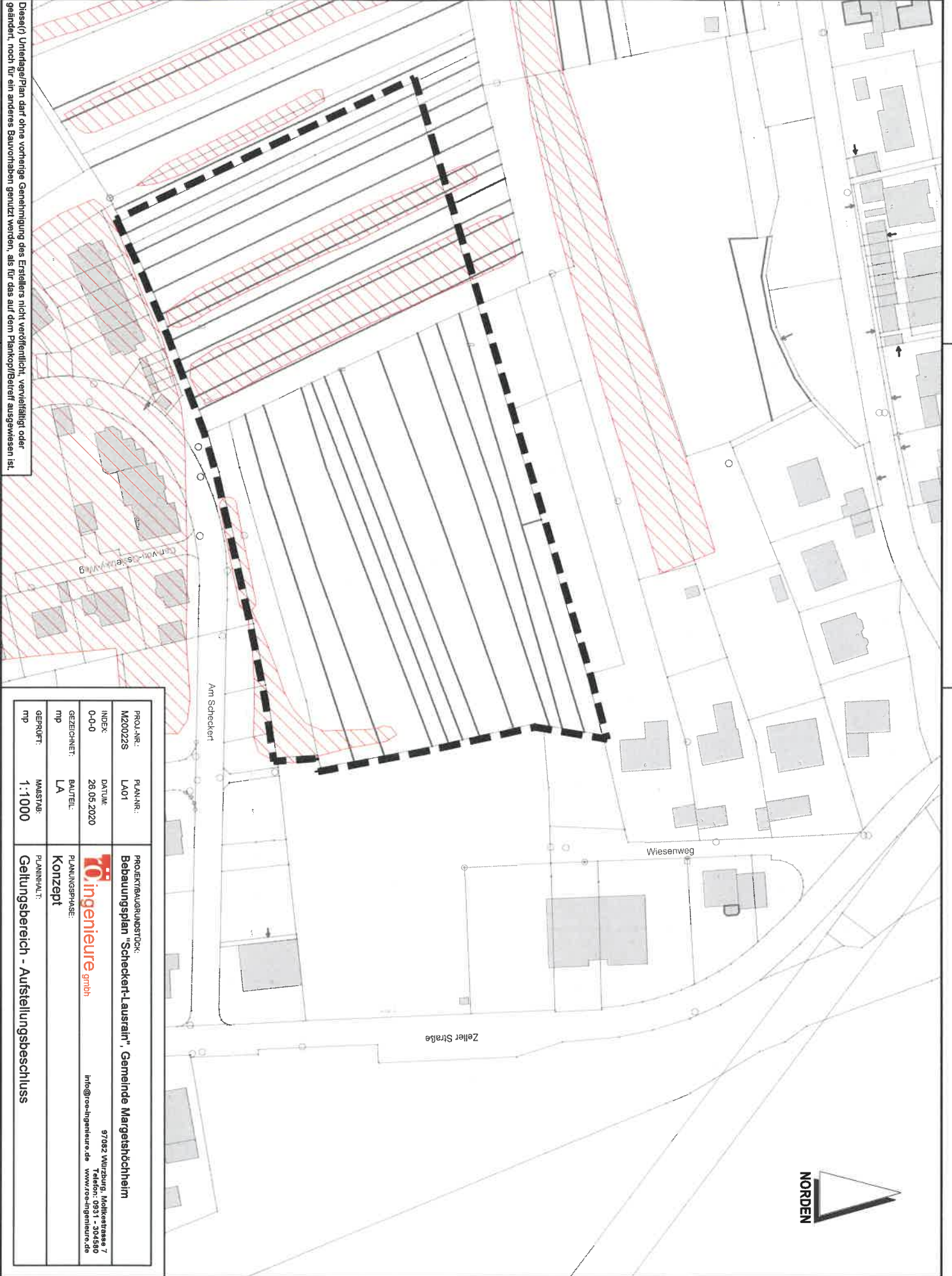

PROJ.NR.:	MZ00022S	PLAN.NR.:	LA01	PROJEKTBAUGRUNDSTÜCK:	Babaungungsplan "Scheckert-Laurain", Gemeinde Margerhöchheim
INDEX:	0-0-0	DATUM:	26.05.2020	PROJEKTBAUGRUNDSTÜCK:	Babaungungsplan "Scheckert-Laurain", Gemeinde Margerhöchheim
GEZEICHNET:	mp	BAUTEIL:	LA	PROJEKTBAUGRUNDSTÜCK:	Babaungungsplan "Scheckert-Laurain", Gemeinde Margerhöchheim
GEPRÜFT:	mp	MASTAB:	1:1000	PROJEKTBAUGRUNDSTÜCK:	Babaungungsplan "Scheckert-Laurain", Gemeinde Margerhöchheim
				PLANINHALT:	Geltungsbereich - Aufstellungsbeschluss

ro ingenieure gmbh
 97082 Würzburg, Molkereistrasse 7
 Telefon: 0931 - 304580
 info@ro-ingenieure.de www.ro-ingenieure.de

M:\MP\2020\MZ00022S\01 Vorentwurf\04 Pläne\01_LA01-000